



AZIENDA OSPEDALIERA UNIVERSITA' DI PADOVA

U.O.C. di Ginecologia e Ostetricia
Direttore : Prof. Giovanni B. Nardelli

**PROCEDURA OPERATIVA
ASSISTENZA AL PARTO
ABORTIVO (NALADOR)**

Preparato da

Ref. Gruppo di lavoro Sala Parto Clinica Ostetrica

Verificato da

Servizio Qualità Azienda Ospedaliera
M.L.Chiozza.....
Unità di Valutazione Tecnologie Sanitarie
M.Castoro.....
Comitato per la Pratica Etica
R.Pegoraro.....

**Verificato per
validazione**

Direzione Medica
M.Grattarola.....

Approvato da

Direzione Sanitaria
G.P.Rupolo.....
Direttore UOC-GO
G.B.Nardelli.....
Coordinatrice Sala Parto
R.Ciullo.....

Data 05/02/2010

Rev. 00

Data 02/05/2010

Rev. 01

Data 30/07/2010

Rev. 02

INDICE

1.0	GRUPPO DI LAVORO
2.0	SCOPO E CAMPO DI APPLICAZIONE
3.0	RIFERIMENTI E NORMATIVE LEGISLATIVE
4.0	GLOSSARIO E ACRONIMI
5.0	FLOW CHART DELLE RESPONSABILITÀ'
6.0	MODALITÀ' OPERATIVE
6.1	NOTA 1 : ACCOGLIENZA DELLA PAZIENTE
6.2	NOTA 2 : ASSISTENZA AL PARTO ABORTIVO
6.3	NOTA 3 : ASSISTENZA AL RASCHIAMENTO DELLA CAVITA' UTERINA
7.0	RESPONSABILITÀ'
8.0	TEMPI DI ATTUAZIONE
9.0	ELENCO DEI DOCUMENTI generati dall'iter del processo
10.0	RIFERIMENTI BIBLIOGRAFICI

1.0 Gruppo di lavoro:

Il gruppo di lavoro è costituito da:

MEDICI: Nardelli G.B., Zambon A., Onnis G.L., De Toffoli K.

INFERMIERE/OSTETRICHE SALA TC: Cardin A., Carraro M., Magarotto C., Marzari F., Masiero A., Crepaldi E., Miozzo E., Marobin F., La Bella B., Greco A., Zoccarato M., Bellinato G., Michelon G., Valerio E., Bernardi E.,

OSTETRICHE: De Franceschi M., Scapin G., Zanella P., Albertin M., Massarotto M., Granci M., Marivo F., Callegaro M., Zacchettin C., Sansone L., Luise D., Panizza C., Brugnaro S., Baccarin G., Favaron B., Gambalonga I.

OSS: Brusamolin M., Pagin S., Pescante A., Calgaro M., Benetti V., Zago S.

2.0 SCOPO

LA PROCEDURA SI APPLICA NELLA SALA PARTO DELLA U.O.C. DI CLINICA GINECOLOGICA E OSTETRICA DEL DIPARTIMENTO DI SCIENZE GINECOLOGICHE E DELLA RIPRODUZIONE UMANA DELL'AZIENDA OSPEDALIERA – UNIVERSITA' DI PADOVA.

LA PRESENTE PROCEDURA E' DESTINATA AL PERSONALE INFERMIERISTICO, OSTETRICO E OSS DELL'UNITA' OPERATIVA

IL PRESENTE DOCUMENTO È STATO ELABORATO PER UNIFORMARE I COMPORTAMENTI DELLE INFERMIERE, DELLE OSTETRICHE E DELLE OSS NEL MANAGEMENT DELLA

ASSISTENZA AL PARTO ABORTIVO MEDIANTE SOMMINISTRAZIONE DI PROSTAGLANDINE
(NALADOR)

3.0 RIFERIMENTI NORMATIVI E LEGISLATIVI

- Legge 22 Maggio 1978 n. 194 (G.U. n. 140 del 22 Maggio 1978)
- Codice Deontologia Medica, 16 dicembre 2006.
- Codice Deontologico Infermieri (1999): rapporti con la persona assistita 4.2, 4.5, 4.6, 4.7, 4.9); rapporti professionali con i colleghi e altri operatori.
- Codice Deontologico Ostetriche approvato dal consiglio nazionale nella seduta del 10/11.03.2000, punto3 – rapporti con la persona assistita e punto 4 – rapporti con colleghi/e e altri operatori.
- D.M. 24 aprile 2000 – Adozione progetto obiettivo materno-infantile relativo al PSN 1998 – 2000.
- D.L. n° 502 del 30 dicembre 1992 – Riordino della disciplina in materia sanitaria, a norma dell'art. 1 Legge 23.10.1992 n° 421 e successive modifiche.
- Decreto Presidente del Consiglio dei Ministri 29 novembre 2001 – definizione dei livelli essenziali di assistenza.

4.0 GLOSSARIO E ACRONIMI

PS: PARTO SPONTANEO

PI: PARTO INDOTTO

PO: PARTO OPERATIVO

TC: TAGLIO CESAREO

5.0 FLOW-CHART DELLE RESPONSABILITÀ'

AZIENDA OSPEDALIERA PADOVA
ASSISTENZA AL PARTO ABORTIVO (NALADOR)

PROCESSO: ASSISTENZA AL PARTO ABORTIVO (NALADOR)

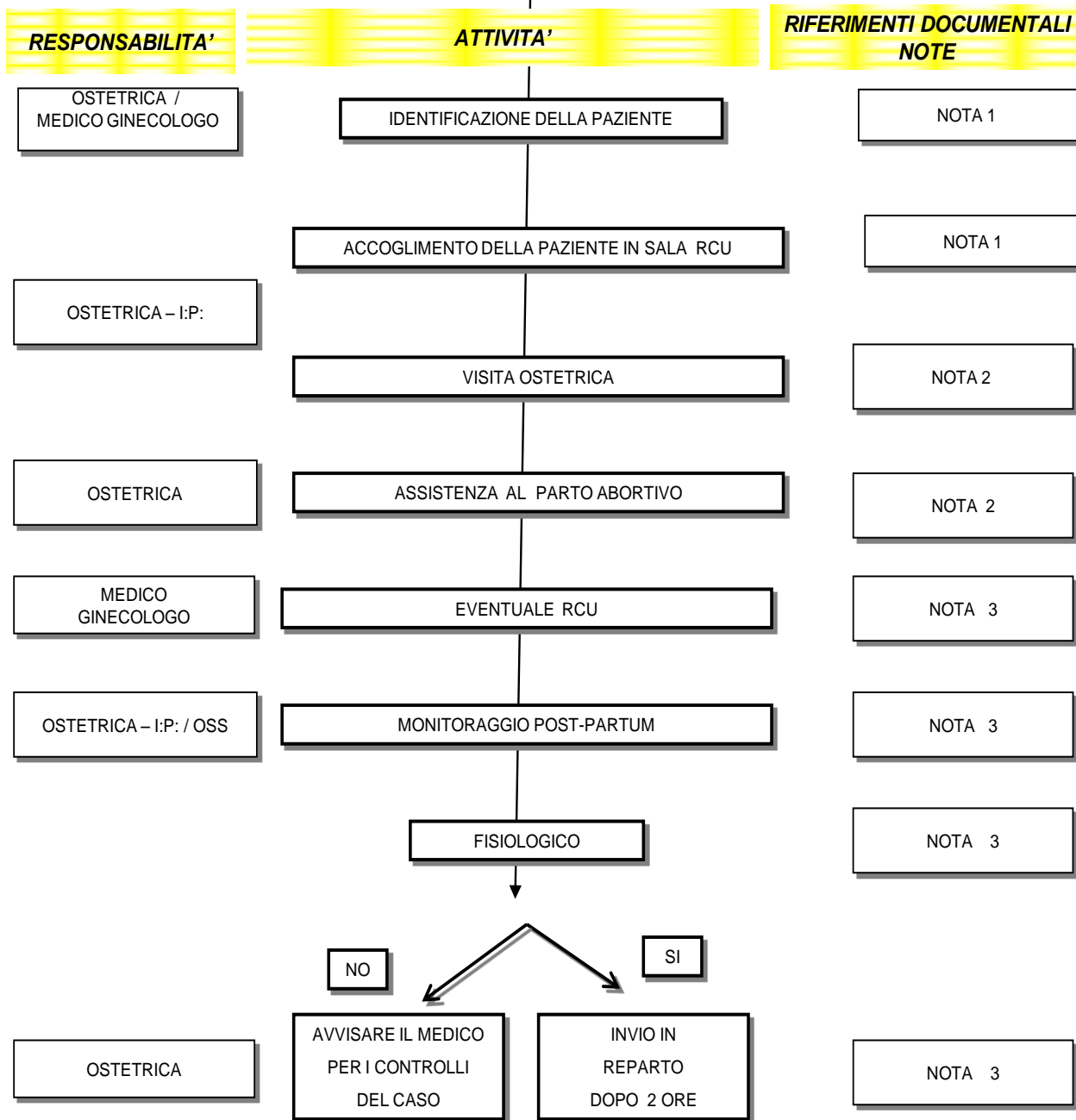

6.0 MODALITA' OPERATIVE

NOTA 1 : ACCOGLIENZA DELLA PAZIENTE

TECNICA DI ESECUZIONE

1-Accoglimento della paziente
in sala RCU

MOTIVAZIONE

1-Per assicurare la privacy
della paziente

NOTA 2 : ASSISTENZA AL PARTO ABORTIVO

SI RIMANDA ALLE PROCEDURE:

- "ASSISTENZA AL PARTO SPONTANEO"
- "ASSISTENZA A PARTO PREMATURO"

TECNICA DI ESECUZIONE

1-Visita ostetrica

2-Assistenza al parto abortivo
3-Eventuale allertamento neonatologi
4-Assistenza al secondamento

MOTIVAZIONE

1-Per la valutazione della
progressione del travaglio

NOTA 3 : ASSISTENZA AL RASCHIAMENTO DELLA CAVITA' UTERINA

SI RIMANADA ALLA PROCEDURA OPERATIVA "PAZIENTE SOTTOPOSTA AD RCU"

TECNICA DI ESECUZIONE

1-Eventuale RCU
della

MOTIVAZIONE

1-Per evitare un'emorragia post valutazione
partum da ritenzione di materiale
Placentare

7.0 TEMPI DI ATTUAZIONE

La seguente procedura è stata sottoposta a revisione ed entra a vigore a partire dal 02/05/2010.

8.0 ELENCO DEI DOCUMENTI

Scheda di Monitoraggio Post Partum

10.0 RIFERIMENTI BIBLIOGRAFICI

- Pescetto G., De Cecco L., Pecorari D., Ragni n: Ginecologia e Ostetricia. SEU Ed. Roma, 2009
- Guana M., Cappadonna R., DiPaolo A.M., Pellegrini M.G.: La disciplina ostetrica. Teoria, pratica e organizzazione della professione. The McGraw-Hil Ed, Milano 2006.
- Grella PV, Massobrio M., Pecorelli S., Zichella L: Compendio di Ginecologia e OIstetricia. Monduzzi Ed. Bologna, 2006
- Colacurci N., Vicario M.: Atlante di Operazioni Ostetriche. 2005